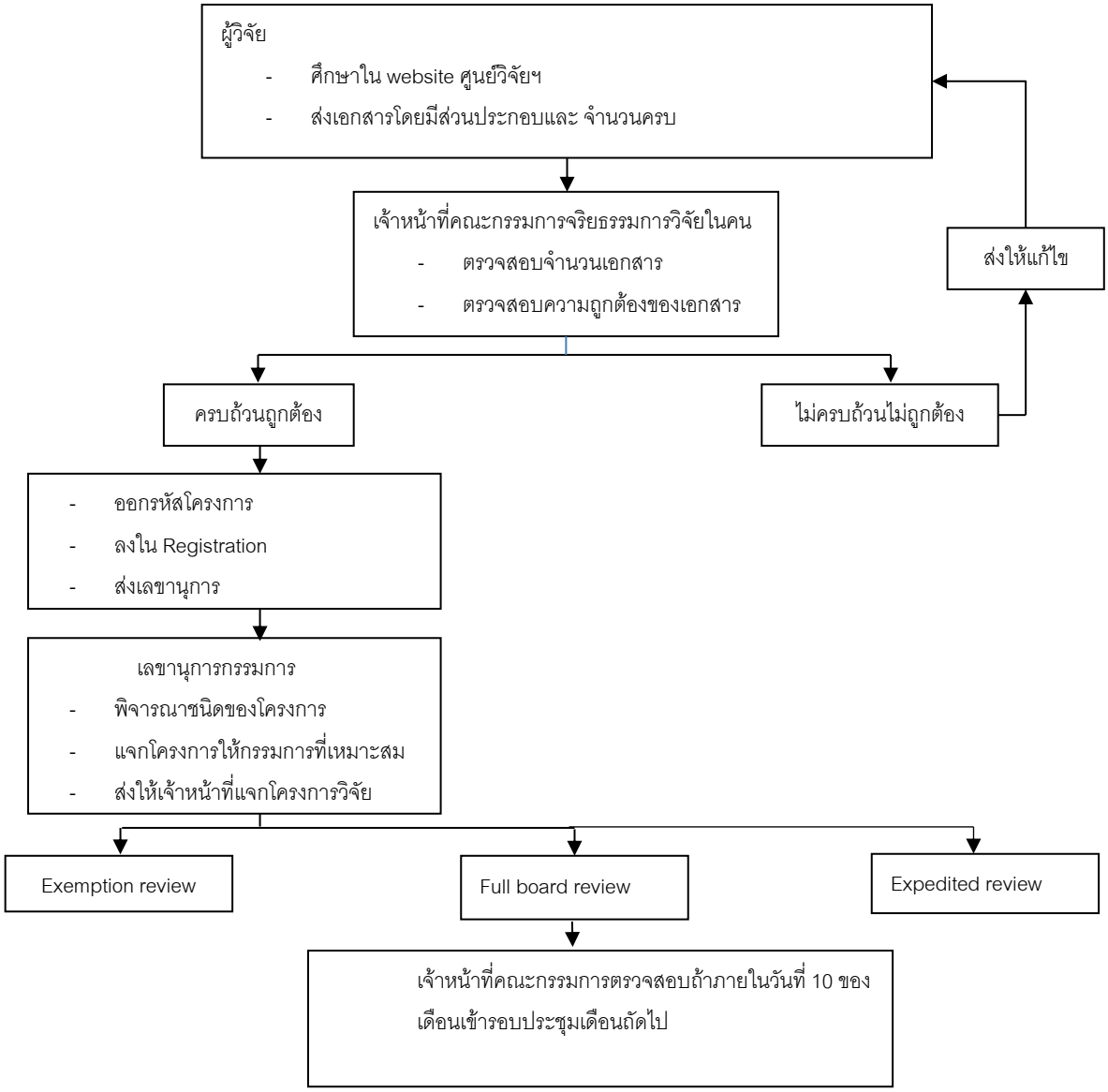ขั้นตอนการส่งโครงร่างการวิจัย เข้ารับการพิจารณาทบทวน
โดยคณะกรรมการจริยธรรมการวิจัยในคน